

Centre de Référence des Maladies Mitochondriales Nice-Marseille

Labellisé en 2006 (Plan National Maladies Rares)



**Centre de Référence pour le diagnostic et le suivi
des pathologies mitochondriales chez l'adulte et**

**chez l'enfant
(CALISSON)**

Coordonnateur

Pr. Véronique PAQUIS, Nice



Site niçois

Neuropédiatrie – CHU- Lénval

Dr C. RICHELME / Dr C. FOSSOUD

Neurologie adultes – Pasteur 2

Pr S. SACCONI / Pr. C. DESNUELLE

Génétique Médicale - Archet 2

Pr. V. PAQUIS / Dr A. CHAUSSENOT /

Dr C. ROUZIER

Site marseillais

Neuropédiatrie

Pr. B. CHABROL / Dr A. CANO / Dr M. MILH

Neurologie adultes

Pr. J. POUGET / Pr S. ATTARIAN / Dr E. SALORT-
CAMPANA

Endocrinologie – diabétologie

Pr. R. VALERO

Génétique Médicale

Pr. N. PHILIP / Dr S. SIGAUDY



Service de Génétique Médicale
Pr. V. Paquis

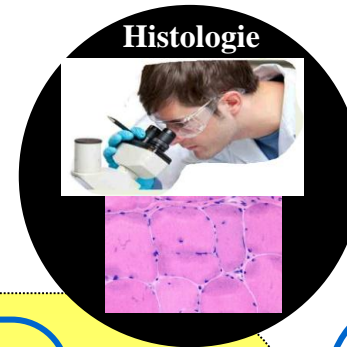

Institute for Research on
Cancer and Aging, Nice

**Génétique
Chromosomique
Constitutionnelle**

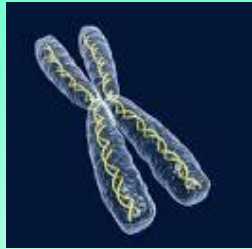

CGH Array

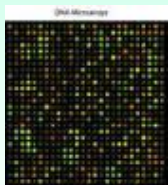

**Génétique
Clinique**



CPDPN



**Génétique
Moléculaire**



**Biochimie de la
chaîne respiratoire**

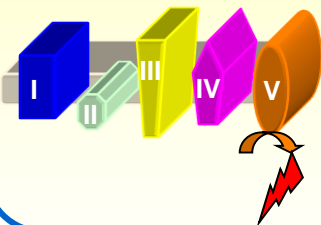

**Biologie
Moléculaire**

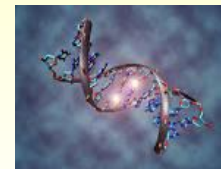

**Maladies Mitochondriales
et instabilité ADNmt**

Pr. V. Paquis

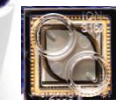

**Centre de Référence
Anomalies du
développement et
syndromes malformatifs**



**Centre de Référence des
Maladies Mitochondriales**

Centre de Référence des Maladies Mitochondriales Nice-Marseille



Centres de référence pour les maladies neuromusculaires et la SLA
Nice-Marseille
Pr. C. DESNUELLE, Nice
Pr. J. POUGET, Marseille

Centre de référence pour les maladies métaboliques
Marseille
Pr. B. CHABROL

Centre de Référence pour les maladies mitochondriales (CALISSON)
Pr. V. PAQUIS-FLUCKLINGER
NICE - MARSEILLE



Nice